

# ロボテラス 団体見学 ご案内

ロボテラスは、ロボットメーカーと協力して、いろいろな「生活支援ロボット」を展示し、入場無料で見学・体験ができる展示場です。団体見学のご予約も承ります。1団体30名様まで貸切でご利用いただけます。ご希望の方は、下記のお申し込み先よりご予約ください。

## 大人一般 団体見学プログラム（約1時間）

### Start 1 ロボテラス施設紹介



コミュニケーションロボット「unibo（ユニボ）」が、ロボテラスの紹介、本日のプログラムをご案内します。神奈川県「さがみロボット産業特区」や藤沢市の取り組み、ロボテラスの展示ロボット、イベントについてなど、大型モニターを使ったユニボのプレゼンをご覧ください。

### 2 ロボット体験

メイン体験プログラム



【TANO】大きなモニターで楽しく運動ゲーム体験



【アシストスーツ】マッスルスーツなどの装着体験



【モビリティ】電動アシストカートの移動補助体験

3つのグループに分かれて、3つのメイン体験プログラムを順番にご体験いただきます。フリータイムでは、スマートリビングや見守りロボットなどもご見学いただけます。※各コーナーにてスタッフがご案内いたします。

### 3 アニメ「ROBOT TOWN SAGAMI 2028」上映



神奈川県が手塚プロと制作したアニメをご覧ください。ロボットと生活する2028年の未来を描いた約9分のスペシャルムービーです。

60 min.

## 団体見学のお申し込み

ロボテラスへ、電話、E-mailまたはホームページのお問合せフォームからお申し込みください。（※ご予約可能日は、ホームページの「ロボテラスカレンダー」でご確認ください。）

受付期間：実施日の属する月の、3ヶ月前の1日から（休館日は除く）

実施時間：①午前の部 10時30分～11時30分 または ②午後の部 13時30分～14時30分

実施人数：10人以上30人以下

<以下の内容をお知らせください>

(1) 利用者名（団体名）：

(2) 利用日時： 年 月 日

①10時30分～11時30分 または ②13時30分～14時30分

(3) 利用人数：

(4) 担当名：

(5) 担当者連絡先（電話番号及びE-mail）：

お問合せフォーム



開館時間 | 10:00-17:00

休館日 | 日曜・月曜

祝日・年末年始

電話 | 0466-52-5622

E-mail | [roboterrace@cityfujiswaswa.ne.jp](mailto:roboterrace@cityfujiswaswa.ne.jp)

お問合せフォーム | <https://roboterrace.jp/contact/>

# ロボテラス 団体見学 ご案内

ロボテラスは、ロボットメーカーと協力して、いろいろな「生活支援ロボット」を展示し、入場無料で見学・体験ができる展示場です。団体見学のご予約も承ります。1団体30名様まで貸切でご利用いただけます。ご希望の方は、下記のお申し込み先よりご予約ください。

## 小学生 団体見学プログラム（約1時間）

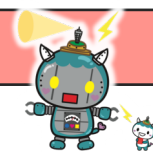

### Start 1 ロボテラス施設紹介



コミュニケーションロボット「unibo（ユニボ）」が、ロボテラスの紹介、本日のプログラムをご案内します。神奈川県「さがみロボット産業特区」や藤沢市の取り組み、ロボテラスの展示ロボット、イベントについてなど、大型モニターを使ったユニボのプレゼンをご覧ください。

### 2 ロボット体験

#### メイン体験プログラム



【プログラミングカー】  
自分で組んだプログラムで車を動かすプログラミング体験

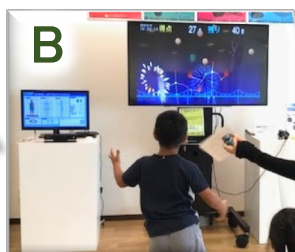

【TANO（タノ）】  
大きなモニターで楽しく運動ゲーム体験



【ロボット操縦】  
コントローラーやタブレットでロボット操縦体験

### 3 アニメ「ROBOT TOWN SAGAMI 2028」上映



神奈川県が手塚プロと制作したアニメをご覧ください。ロボットと生活する2028年の未来を描いた約9分のスペシャルムービーです。

60 min.

## 団体見学お申し込み

ロボテラスへ、電話、E-mailまたはホームページのお問合せフォームからお申し込みください。  
（※ご予約可能日は、ホームページの「ロボテラスカレンダー」でご確認ください。）

受付期間：実施日の属する月の、3ヶ月前の1日から（休館日は除く）

実施時間：①午前の部 10時30分～11時30分 または ②午後の部 13時30分～14時30分

実施人数：10人以上30人以下

<以下の内容をお知らせください>

(1) 利用者名（団体名）：

(2) 利用日時： 年 月 日

①10時30分～11時30分 または ②13時30分～14時30分

(3) 利用人数：

(4) 担当名：

(5) 担当者連絡先（電話番号及びE-mail）：

お問合せフォーム



開館時間 | 10:00-17:00

休館日 | 日曜・月曜

祝日・年末年始

電話 | 0466-52-5622

E-mail | [roboterrace@cityfujisaswa.ne.jp](mailto:roboterrace@cityfujisaswa.ne.jp)

お問合せフォーム | <https://roboterrace.jp/contact/>